

Energie label woning

Afgegeven conform de Regeling energieprestatie gebouwen.

Veel besparingsmogelijkheden



Weinig besparingsmogelijkheden

Uw woning

Labelklasse maakt vergelijking met woning(en) van het volgende type mogelijk.

Galerijwoning

Gebruiksoppervlak

92,5 m²

Opnamedatum

25 april 2012

Energie label geldig tot

25 april 2022

Afmeldnummer

989088042

Adviesbedrijf

INNAX bouwkundig adviseurs

Inschrijfnummer

K45175

Handtekening

A handwritten signature in blue ink, appearing to be 'J. J. J.', written over a grey rectangular background.



Straat

Van der Fuyckstraat

Nummer/toevoeging

109

Postcode

3232AN

Woonplaats

BRIELLE

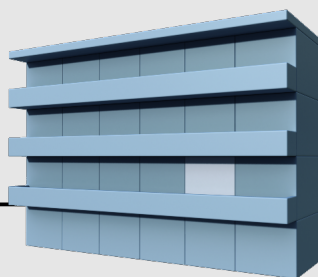

C

(zie toelichting in bijlage)

Energie label op basis van een ander representatief gebouw of gebouwdeel? nee

Adres representatief gebouw of gebouwdeel:



Standaard energiegebruik voor uw woning

Energiegebruik maakt vergelijking met andere woning(en) mogelijk.

- Het standaard energiegebruik is de jaarlijkse hoeveelheid primaire energie die nodig is voor de verwarming van uw woning, de productie van warm water, ventilatie en verlichting.
- De eventuele opbrengst van een zonnepaneel wordt hiervan afgetrokken.
- Het energiegebruik wordt berekend op basis van de bouwkundige eigenschappen en de installaties van uw woning.
- Bij de berekening wordt uitgegaan van het gemiddelde Nederlandse klimaat, een gemiddeld aantal bewoners en gemiddeld bewonersgedrag.
- Het standaard energiegebruik wordt uitgedrukt in de eenheid 'megajoules', dit is gebaseerd op elektriciteit (kWh), gas (m³) en warmte (GJ).

43.996 MJ

(megajoules)

1.012 kWh (elektriciteit)

985 m³ (gas)

0 GJ (warmte)

Advies voor uw woning

Een goed moment om energiebesparende maatregelen te treffen is tijdens het plegen van (groot)onderhoud of een verbouwing. De kosten van de energiebesparende maatregelen kunnen dan lager zijn. U kunt een advies op maat aanvragen, speciaal op uw huishouden afgestemd (maatwerkadvies). De adviseur zet op een rij waar u energie kunt besparen, hoeveel u daarvoor moet investeren en op welke termijn u de investering kunt terugverdienen. Meer informatie over het energielabel en het maatwerkadvies kunt u vinden op www.vrom.nl/energielabel

De volgende verbetermaatregelen zijn voor uw woning van belang:

Isolatie (of verdere verbetering van de isolatie) van de buitenmuren.

Isolatie van de buitenmuren kan op verschillende manieren gebeuren. Voorbeelden hiervan zijn het aanbrengen van spouwisolatie, isolatie aan de binnenzijde of isolatie aan buitenzijde van de muur. Door de buitenmuren te isoleren wordt energie bespaard in uw woning. Het wooncomfort kan ook verbeteren doordat de buitenmuren minder koud aanvoelen.

Toepassing van een zonnecollector en zonneboiler voor warm water.

Een zonnecollector op het dak vangt warmte van de zon op en warmt daarmee kraanwater op. Dit warme water wordt in een boilervat opgeslagen en kan gebruikt worden voor douchen etc. Hierdoor hoeft de CV-ketel minder vaak aan om het kraanwater te verwarmen en wordt energie bespaard. Als het kraanwater in het boilervat te koud is, zorgt de CV-ketel voor de naverwarming van het water.

Gevelisolatie

Zonneboiler

BIJLAGE

Energie-Index

Voor uw woning wordt een energie-index berekend. Deze bepaalt in welke labelklasse uw woning valt. De letter hieronder geeft de labelklasse van uw woning aan. Het getal geeft de energie-index van de woning aan. De energie-index wordt berekend op basis van de bouwkundige eigenschappen en gebouwgebonden installaties. De berekening gaat uit van een gemiddeld aantal bewoners en gemiddeld bewonersgedrag.

A⁺⁺	A⁺	A	B	C	D	E	F	G
≤ -0,50	0,51 - 0,70	0,71 - 1,05	1,06 - 1,30	1,31 - 1,60	1,61 - 2,00	2,01 - 2,40	2,41 - 2,90	2,91 - ≥

C 1,51
(energie-index)

Disclaimer

De maatregelen die genoemd worden op dit energielabel zijn maatregelen die op dit moment in de meeste gevallen kosteneffectief zijn of dit binnen de geldigheidsduur van het energielabel kunnen worden. Of de genoemde maatregelen daadwerkelijk verantwoord toegepast kunnen worden uit oogpunt van bijvoorbeeld binnenmilieu, comfort, technische mogelijkheden, gezondheid, kosteneffectiviteit en dergelijke is afhankelijk van de huidige specifieke eigenschappen van uw woning. U kunt hierover nader advies inwinnen door bijvoorbeeld een maatwerkadvies.

Het energielabel geeft inzicht in het gestandaardiseerd gebouwgebonden primaire energiegebruik en niet in het daadwerkelijke energiegebruik van de gebruikers van uw woning. Daarom komt het standaard energiegebruik op het energielabel wellicht niet overeen met de informatie op de jaarlijkse energierekening van uw woning.

Alleen een volledig ingevuld energielabel is rechtsgeldig.